ERUDITE
Interreg Europe

www.interreg.eu/erudite

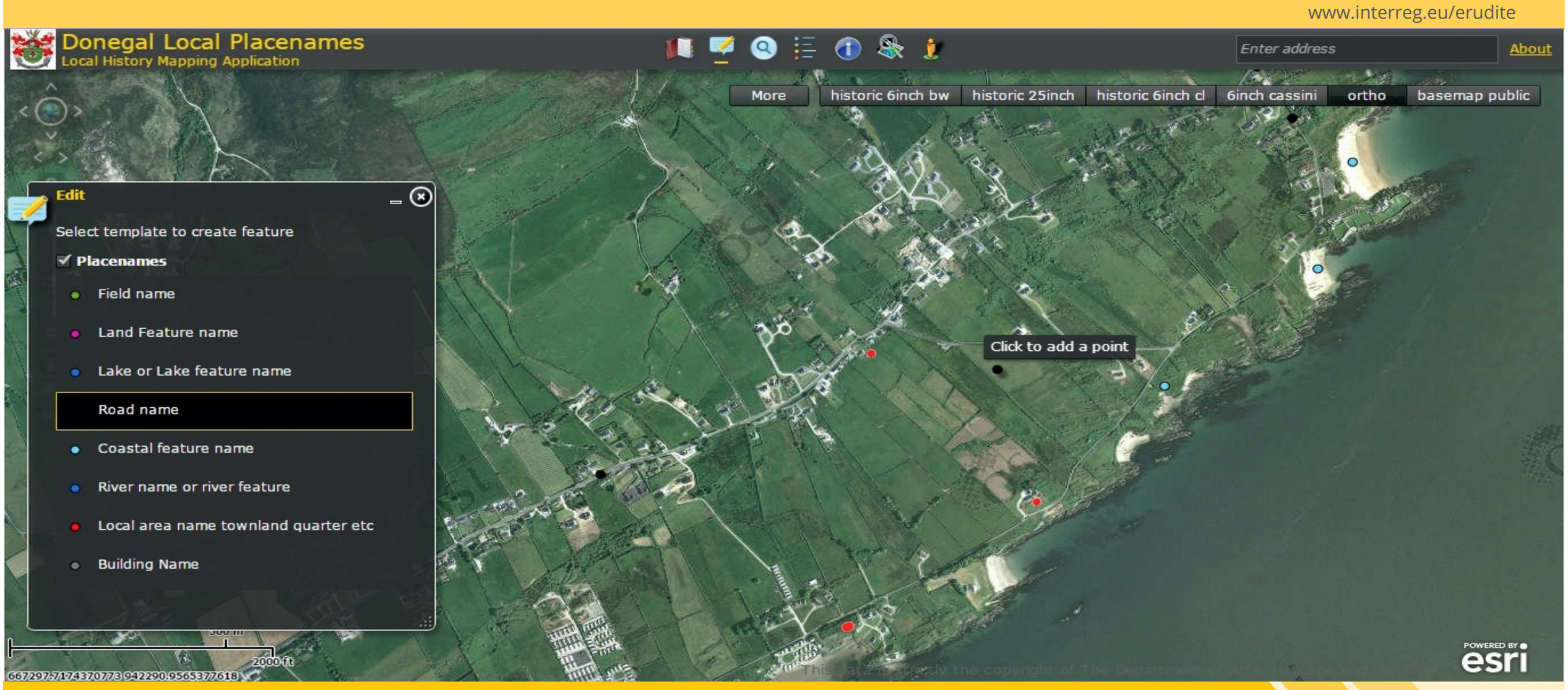

Outils SIG participatifs

Projet dans le comté de Donegal : préserver et externaliser le patrimoine local avec la collaboration de la population grâce à l'utilisation des systèmes d'information géographique (SIG).
Cette initiative vise à habiliter et à fonder des communautés de numérisation actives.

Défis

À l'ère de la cartographie numérique, des systèmes d'information géographique (SIG) et du Big Data, le savoir local et le folklore de notre paysage environnant se perdent et disparaissent face à une population vieillissante.

Il est nécessaire de préserver ce patrimoine inestimable sinon il sera perdu et irrécupérable.

Objectifs clés

• Enrayer la disparition du patrimoine local en le sauvegardant et en le partageant grâce à des outils SIG faciles à utiliser.
• Responsabiliser la société dans son rôle de transmission d'informations et de services.
• Améliorer les processus de gestion de l'information au public en développant des technologies numériques appropriées.

Résultats

• 1er projet de crowdsourcing du Donegal où la population joue un rôle clé de relais d'informations.
• Appli de cartographie ergonomique sur le site internet du Donegal pour retracer l'historique des familles, effectuer des recherches sur les paysages et le folklore au niveau local.
• Des économies grâce à un accès gratuit aux cartes numériques en ligne, évitant ainsi l'achat de cartes papier onéreuses.

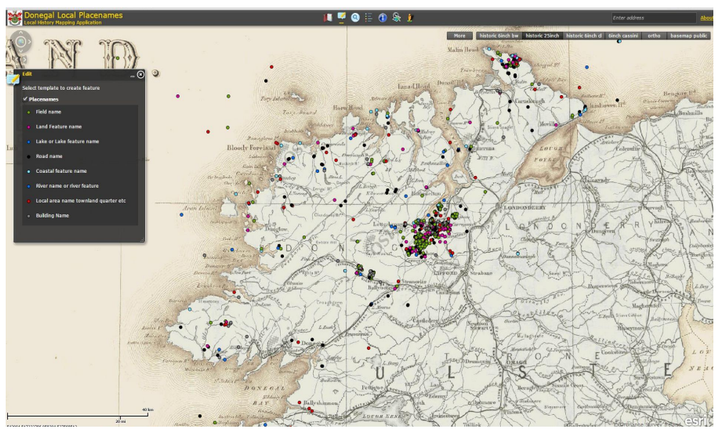

Donegal County Council

County House
The Diamond
Lifford - Co. Donegal
Irlande
info@donegalcoco.ie
www.donegalcoco.ie

Interreg Europe

Comhairle Contae Dhún na nGall
Donegal County Council

European Union
European Regional Development Fund