ERUDITE
Interreg Europe

www.interreg.eu/erudite

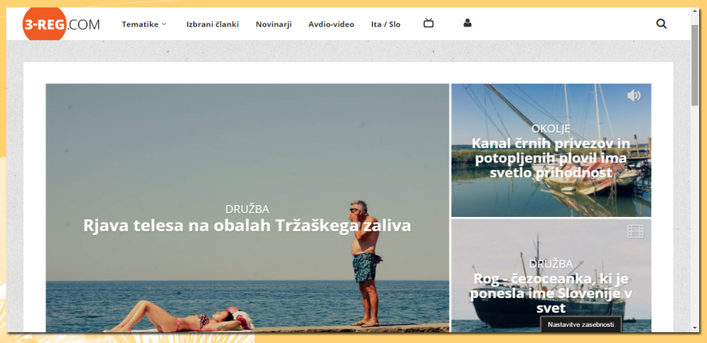

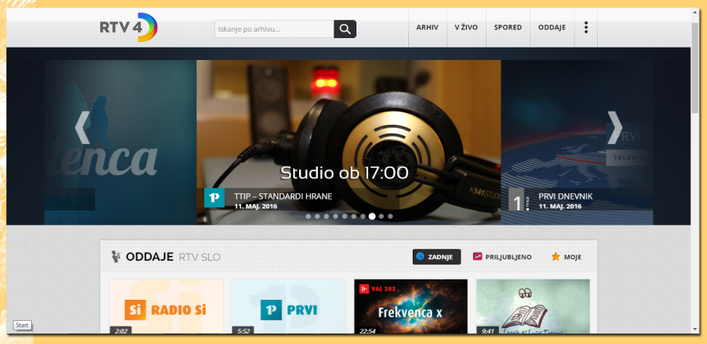

Média local numérique

La solution de média local numérique sur le cloud permet la création systématique, la gestion et la livraison de contenu multimédia. Elle implique les média locaux en tant que créateurs et éditeurs de la d'actualités enrichies du territoire et fournit des points d'accès aux citoyens via internet haut débit ou des interfaces mobiles.

Défis

Les principaux défis liés à la mise en œuvre du service pour les collectivités locales ne sont pas technologiques.
La solution nécessite d'être adaptée à leurs besoins en prévoyant la fourniture du matériel nécessaire et une formation appropriée pour la production de vidéo et de multimédia et pour les équipes éditoriales.

Objectifs clés

Il faut impliquer les particuliers, les associations et les collectivités locales dans la création et l'échange de contenu local multimédia sur divers thèmes : actualités, sports, culture, éducation et loisirs.
Institutions, écoles, cercles sportifs / culturels, ou autres initiatives doivent contribuer à la production de contenus d'intérêt pour les citoyens.

Résultats

Le cloud, basé sur un environnement de gestion de contenu multimédia, ainsi que les interfaces web et mobiles permettent un déploiement et une utilisation de service rapides et simples, avec possibilité de géo localisation. Diverses applications TV peuvent également être proposées via un décodeur.

(http://4d.rtvslo.si)

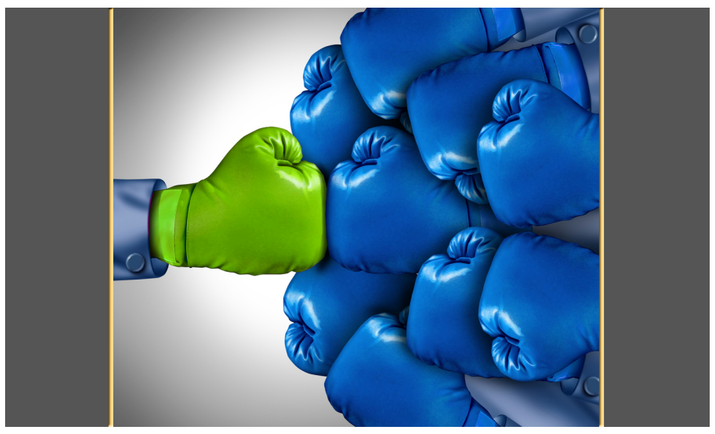

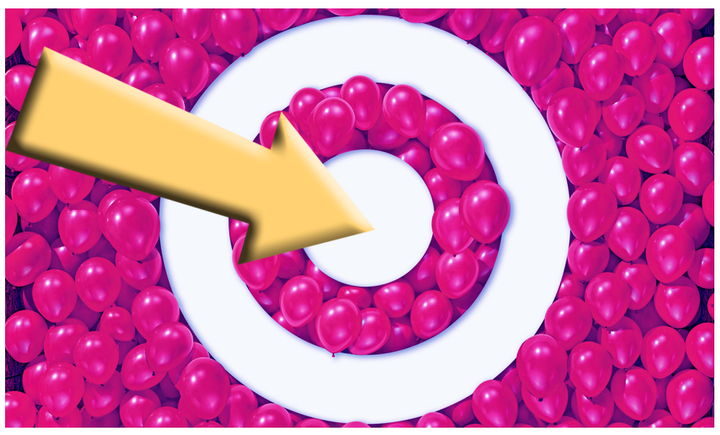

University of Ljubljana, Faculty of Electrical Engineering

Tržaška 25
1000 Ljubljana
Slovénie
(in cooperation with
MMC RTV Slovenia)
www.ltfe.org

Interreg Europe
LTFE Laboratory for telecommunications
LMMFE Laboratory for multimedia
REPUBLIKA SLOVENIJA
MINISTRSTVO ZA IZOBRAŽEVANJE, ZNANOST, KULTURO IN ŠPORT
European Union
European Regional Development Fund

erudite_practice_template.indd 1
02.05.16 16:06